=ELK2-2
+KO-22
(Načrt št.: 1198/...

RIO enota-Siemens
SIMATIC ET200M

ANALOGNII VHODNI MODULI

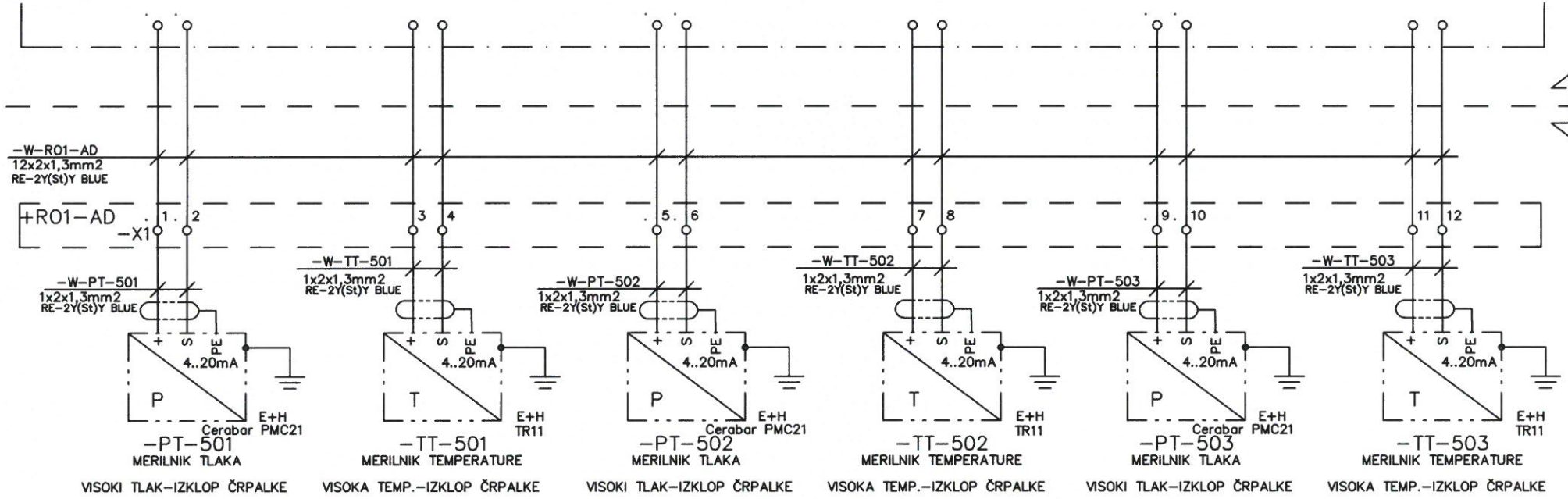

Sprem.	Opis spremembe	Datum	Risal			
				Datum	05.04.2018	ID številka
				Odg. vodja projekta	G. PLEVEL	S-1581
				Odgovorni projektant	F. GÖNTÉR	E-1268
				Obdelal	F. GÖNTÉR	E-1268

ZAVOD RS ZA BLAGOVNE REZERVE
Dunajska cesta 106, 1000 Ljubljana
Naročnik / investitor

DODAJANJE KOMPONENT GORIVOM V SND ORTNEK
(biodizel, aditivi in markirno sredstvo)
Objekt

Nafting
Projektiranje in svetovanje d.o.o.
Miklošič ulica 5, SI-9220 Lendava
Projektant

Vsebina risbe:		Številka risbe:
REZERVOARJI ZA ADITIVE IN BARVO		42-0031
Številka projekta: 1710	Faza: PZI	Številka načrta: 1710-4.2
		Stran: 1
		Strani: 4

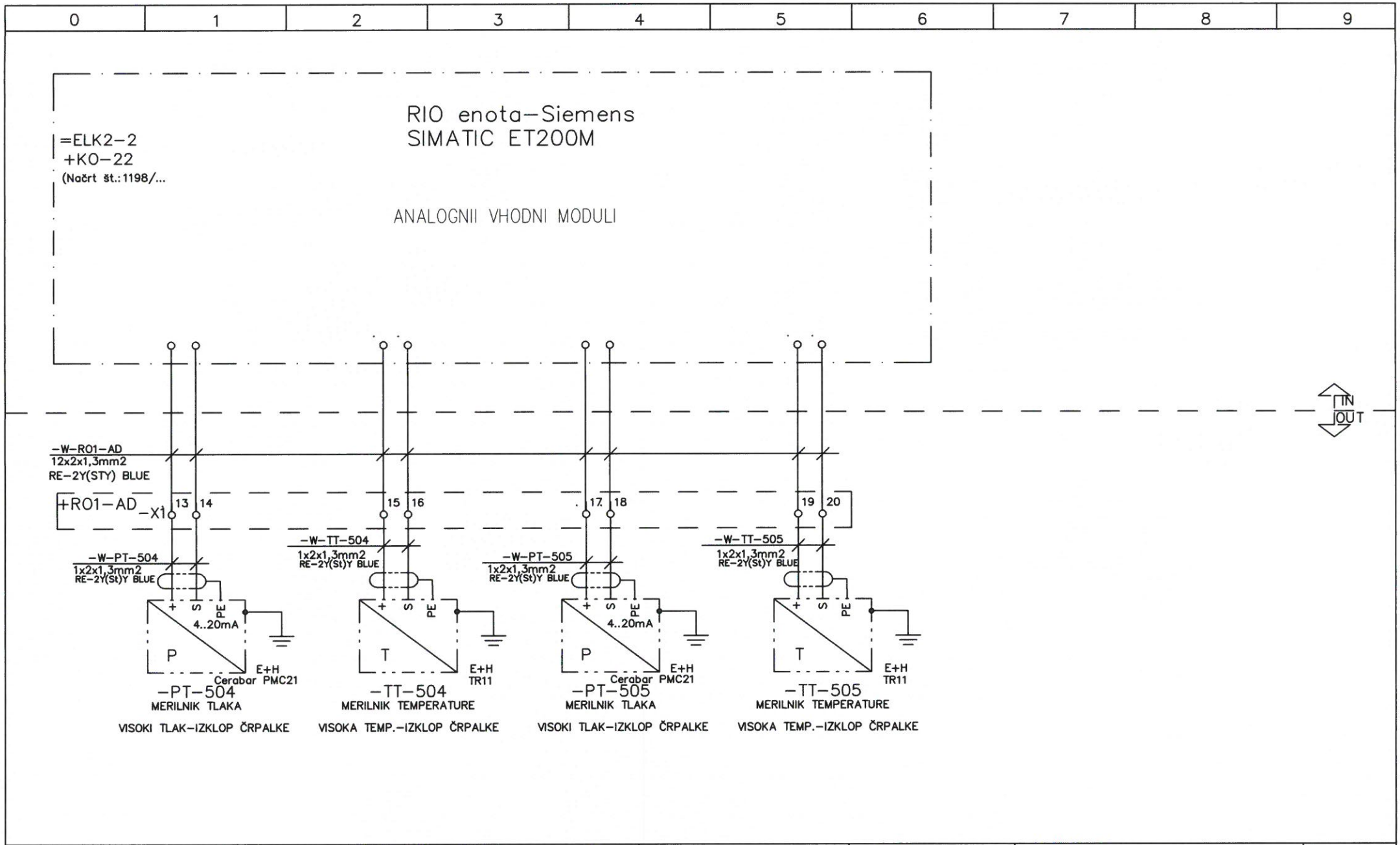

				Datum	05.04.2018	ID številka	ZAVOD RS ZA BLAGOVNE REZERVE Dunajska cesta 106, 1000 Ljubljana	DODAJANJE KOMPONENT GORIVOM V SND ORTNEK (biodizel, aditivi in markirno sredstvo)	Nafting Projektiranje in svetovanje d.o.o. Mlinska ulica 5, SI-9220 Lendava	Vsebina risbe: REZERVOARJI ZA ADITIVE IN BARVO		Številka risbe: 40–0031
				Odg. vodja projekta	G. PLEVEL	S–1581						
				Odgovorni projektant	F. GÖNTÉR	E–1268				Številka projekta: 1710	Faza: PZI	Številka načrta: 1710–4.2
Sprem.	Opis spremembe	Datum	Risal	Obdelal	F. GÖNTÉR	E–1268	Naročnik / Investitor	Objekt	Projektant			Stran: 2 Strani: 4

0	1	2	3	4	5	6	7	8	9

=ELK2-2
+KO-22
(Načrt št.:1198/...

RIO enota-Siemens
SIMATIC ET200M

DIGITALNI VHODNI MODULI

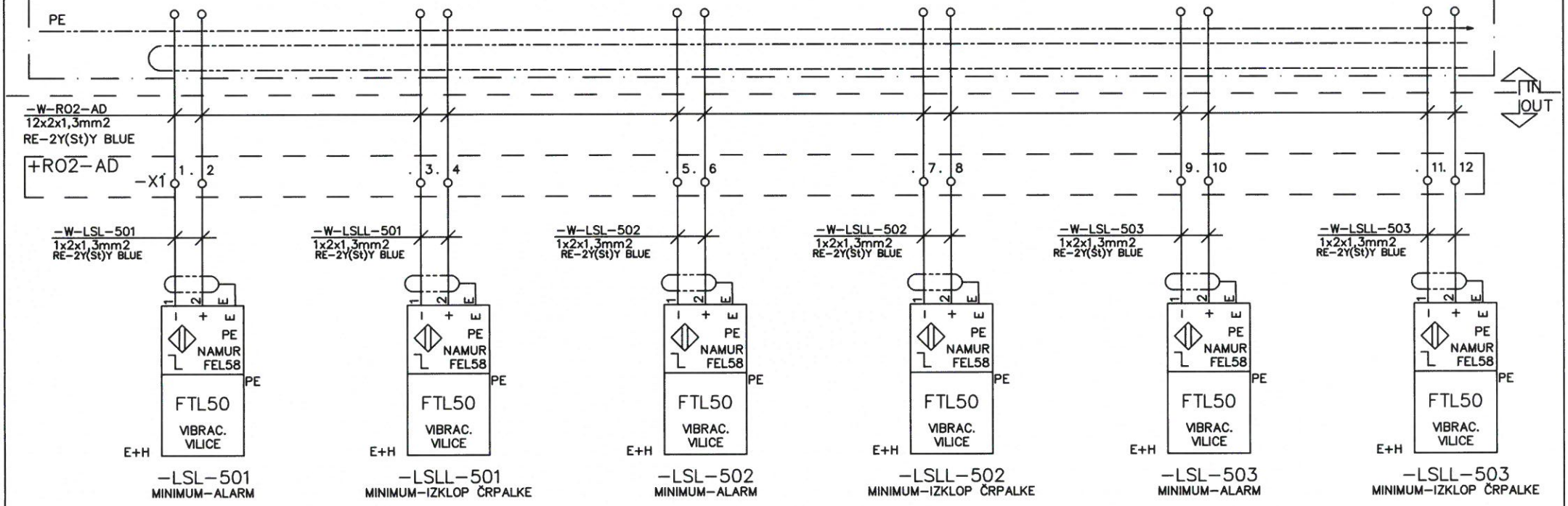

ADITIV ZA DIEZEL

ADITIV ZA DIEZEL

ADITIV ZA BENCIN

Sprem.	Opis spremembe	Datum	Risal

		ID številka
Datum	05.04.2018	
Odg. vodja projekta	G. PLEVEL	S-1581
Odgovorni projektant	F. GÖNTÉR	E-1268
Obdelal	F. GÖNTÉR	E-1268

ZAVOD RS ZA BLAGOVNE REZERVE
Dunajska cesta 106, 1000 Ljubljana
Naročnik / investitor

DODAJANJE KOMPONENT GORIVOM V SND ORTNEK (biodizel, aditivi in markirno sredstvo)
Objekt

Nafting
Projektiranje in svetovanje d.o.o. Miheličeva ulica 5, SI-9220 Lendava
Projektant

Vsebina risbe:		Številka risbe:
REZERVOARJI ZA ADITIVE IN BARVO		42-0031
Številka projekta: 1710	Faza: PZI	Številka načrta: 1710-4.2
		Stran: 3
		Strani: 4

0	1	2	3	4	5	6	7	8	9

=ELK2-2
+KO-22
(Načrt št.: 1198/...

RIO enota-Siemens SIMATIC ET200M

DIGITALNI VHODNI MODULI

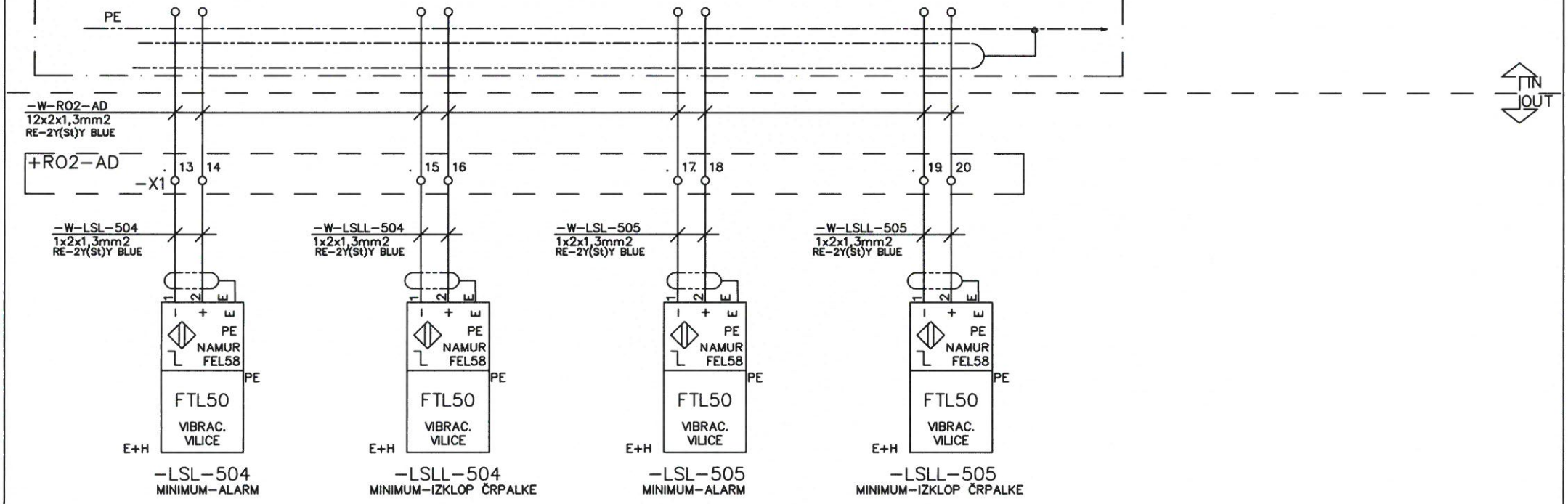

ADITIV ZA BENCIN

BARVA ZA DIEZEL

Sprem.	Opis spremembe	Datum	Risal

		ID številka
Datum	05.04.2018	
Odg. vodja projekta	G. PLEVEL	S-1581
Odgovorni projektant	F. GÖNTÉR	E-1268
Obdelal	F. GÖNTÉR	E-1268

ZAVOD RS ZA BLAGOVNE REZERVE
Dunajska cesta 106, 1000 Ljubljana
Naročnik / investitor

DODAJANJE KOMPONENT GORIVOM V SND ORTNEK (biodizel, aditivi in markirno sredstvo)
Objekt

Nafting
Projektiranje in svetovanje d.o.o.
Milneka ulica 5, SI-9220 Lendava
Projektant

Vsebina risbe:		Številka risbe:
REZERVOARJI ZA ADITIVE IN BARVO		42-0031
Številka projekta: 1710	Faza: PZI	Številka načrta: 1710-4.2

Stran: 4
Strani: 4